

497720 497800 314200

240996
Plan de amplasament si delimitare a imobilului
 Scara 1: <500>

Nr.cadastral	Suprafata masurata a imobilului (mp)	Adresa imobilului
363	363	Intravilan Craiova, UAT Craiova, STR GIRLESTI, nr. 124, fosa T22, P4, judet DOLJ
Nr. carte funciara		Unitatea Administrativ Teritoriala (UAT)
		Craiova

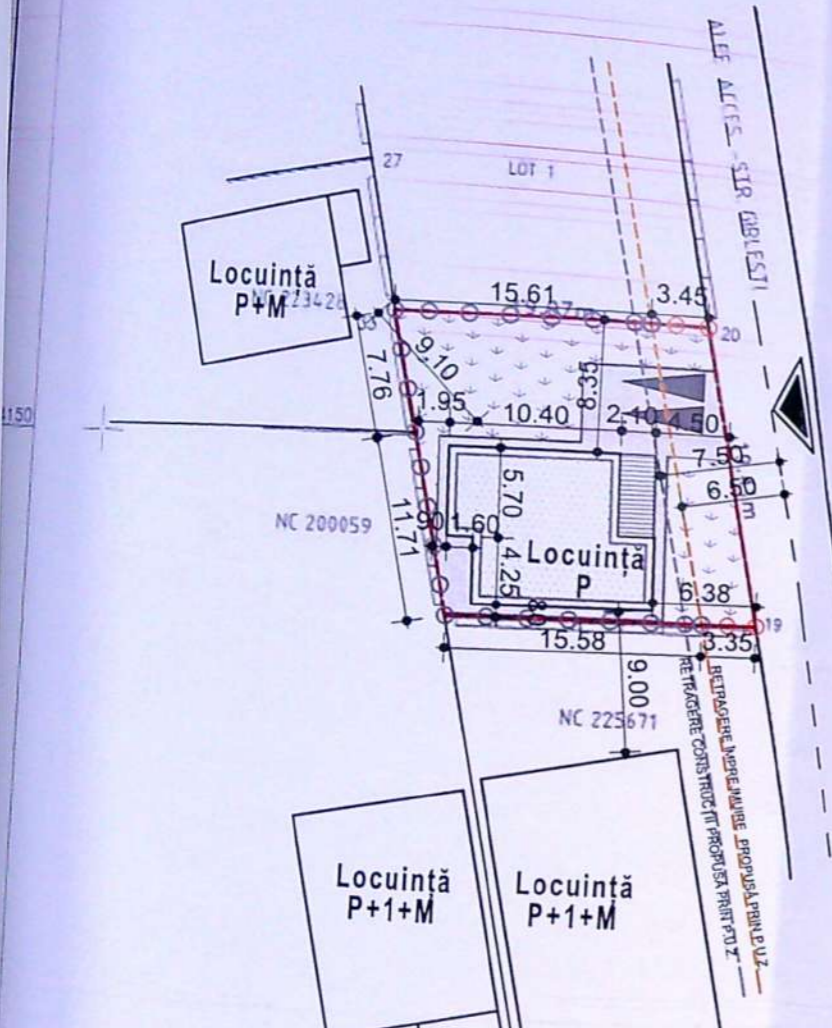

23722/2020
 Oficiul de Cadastru și Publicitate Imobiliară Dolj
DUMITRESCU ALIN VICTOR
 CONSILIER
 18 FEB. 2020

A. Date referitoare la teren

Nr. parcela	Categorie de folosinta	Suprafata (mp)	Mentuni
1	A	363	Lot nr. 2 TEREN INTRAVILAN
TOTAL		363	

B. Date referitoare la constructii

Cod constr.	Destinatia	Suprafata construita la sol (mp)	Mentuni
TOTAL			

Suprafata totala masurata a imobilului = 363 mp
 Suprafata din act = 363 mp

Executant **CHIRCA STEFAN CONSTANTIN** (nume, prenume)
 Inspector

Confirm executarea masuratorilor la teren, corectitudinea întocmirii documentatiei cadastrale si corespondenta acesteia cu realitatea din teren
 Confirm introducerea imobilului in baza de date si atribuirea numarului cadastral.

Semnatura si stampila
 Data: 06.02.2020
 Stampila BCPI Craiova

LEGENDĂ:

- AMPLASAMENT STUDIAT:
Steren = 363,00 mp
- ▲ ACCES CAROSABIL ȘI PIETONAL
- ◊ ÎMPREJMUIRE PROPUȘĂ:
L = 57,30 ml
- ◊◊◊◊ ÎMPREJMUIRE PROPUȘĂ DIN STĂLPI ȘI PANOURI METALICE:
L = 50,50 ml
- ◊◊◊◊ ÎMPREJMUIRE PROVIZORIE DIN STĂLPI ȘI PANOURI METALICE:
L = 6,80 ml
- LOCUIŢĂ P PROPUȘĂ:
Sc = Sd = 118,05 mp, din care:
- ▣ Sc_{locuință} = 107,00 mp
- ▣ S_{terasă} = 11,05 mp
- ▶ PARCARE
- ▣ DALAJE ȘI PAVAJE
S = 78,30 mp
- ▣ ZONE VERZI
S = 166,65 mp

Sc_{total} = Sd_{total} = 118,05 mp;
 P.O.T. existent = 0,00%; P.O.T. propus = 32,52 %;
 C.U.T. existent = 0,00; C.U.T. propus = 0,33.

Stampila profesională și semnătură manuală.



PLAN DE SITUAȚIE 1:500

VERIFICATOR	REFERAT / EXPERTIZA NR. / DATA	Proiect nr. 140/2020
	PETRESCU ELEONORA	Faza: D.T.A.C. P.T.
	Construire locuință P și împrejmuire teren mun. Craiova, str. Girlești, nr. 108 C, jud. Dolj	Pl. ar A.01
	PLAN DE SITUAȚIE	

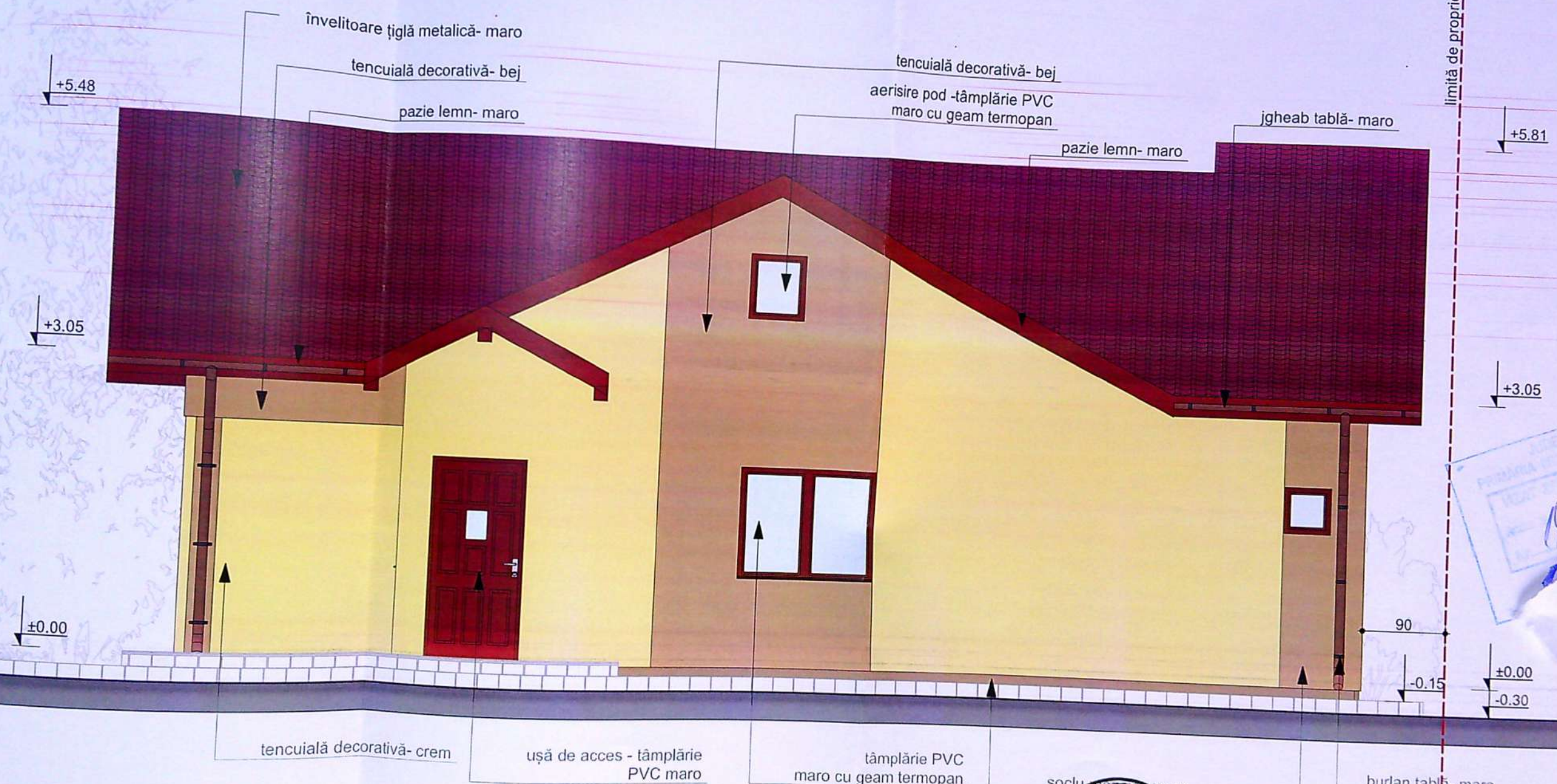

ORDINUL ARHITECTILOR
DIN ROMANIA
4191
Rodu Gabriel
POPESCU
1466

VERIFICATOR
EXPERT

PROFESOR RADU-GABRIEL
33085602

FATADĂ NORD 1:50

REFERAT / EXPERTIZA NR. / DATA

Beneficiari: PETRESCU ELEONORA

Proiect nr. 140/2020

Faza: D.T.A.C. P.T.

Proiect: Construire locuință P și împrejurire teren mun. Craiova, str. Girlești, nr. 108 C, jud. Dolj

Plansa: FAȚADĂ NORD

PI. nr. A.05



FAȚADĂ EST 1:50

ORDINUL ARHITECTILOR
DIN ROMANIA
4191
Rodu Gabriel
POPESCU
Arhitect cu drept de semnătură

VERIFICATOR	PROFESOR / EXPERTIZĂ NR. / DATA	
EXPERT	Beneficiar:	PETRESCU ELEONORA
	Proiect nr.	140/2020
	Faza:	D.T.A.C. P.T.
	Proiect:	Construire locuință P și împrejurire teren mun. Craiova, str. Girleşti, nr. 108 C. jud. Dolj
	Planșă:	FAȚADĂ EST
	Pl. nr.	A.06



1466



ORDINUL ARHITECTILOR
DIN ROMANIA
4191
Radu Gabriel
POPESCU
Arhitect cu drept de semnătură

Beneficiari:	PETRESCU ELEONORA	Proiect nr.:	140/2020
Lu proiect:	Construire locuință P și împrejurire teren mun. Craiova; str. Girlești, nr. 108 C, jud. Dolj	Faza:	D.T.A.C. P.T.
Titlu plansa:	FAȚADĂ SUD	Pl. nr.	A.07



FAȚADĂ VEST 1:50

ORDINUL ARHITECTURILOR
 DIN ROMANIA
 4191
 Rodu Gabriel
 POPESCU
 Arhitect cu drept de semnătură

EFERAT / EXPERTIZA NR. / DATA	
beneficiar:	Proiect nr.
PETRESCU ELEONORA	140/2020
titlu proiect:	Faza:
Construire locuință P și împrejurime teren mun. Craiova, str. Gârlești, nr. 108 C, jud. Dolj	D.T.A.C. P.T.
titlu planșă:	Pl. nr.
FAȚADĂ VEST	A.08